



**JM**  
**Inmobiliaria**

**DESCARGUE SU ESTADO  
DE CUENTA ONLINE**

[jminmobiliaria.co](https://jminmobiliaria.co)

## **Estimado(a) propietario(a):**

Antes de comenzar con el proceso para descargar sus estados de cuenta, verifique si su computador tiene lector de archivos PDF; en caso de no tenerlo, por favor ingresar al siguiente enlace para descargarlo de forma gratuita:

<https://get.adobe.com/es/reader/>

Comprobar si tiene un navegador de internet seguro.

Recomendamos los siguientes:

**Chrome**



**Safari**



**Firefox**



# BIENVENIDO PASO A PASO

Puede acceder a sus estados de cuenta desde cualquier lugar que cuente con internet. Lo invitamos a seguir estos sencillos pasos para que pueda realizar esta labor de manera fácil y efectiva.

1. Ingresa a nuestra página web:

[jminmobiliaria.co](http://jminmobiliaria.co)

2. Aquí podrá realizar la descarga de 2 formas:
  1. Dando clic en el ícono Propietario ubicado al lado derecho de la pantalla.



Luego visualizará 2 opciones:  
- Estado de cuenta  
- Manual de estado de cuenta

Elegirá la acción que desee realizar.

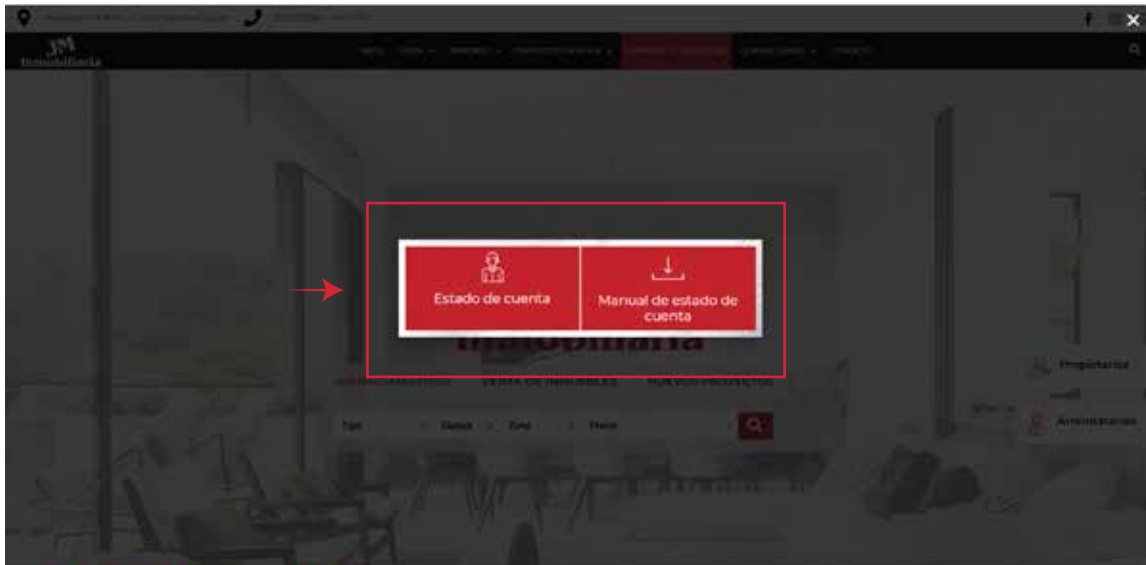

2. Ubicando el mouse sobre la opción Arriendo, luego opción Propietarios.



Se desplegarán de nuevo las 2 opciones mencionadas anteriormente.



- 3.** Una vez haya ingresado al sistema, usted deberá ingresar su número de cédula y en contraseña **0000**.

**JM**  
Inmobiliaria

Avenida 4N# 9N - 12 Cali, Valle del Cauca E-mail: [tesoreria@jminmobiliaria.com.co](mailto:tesoreria@jminmobiliaria.com.co) Telefono(s): +(57)(2) 6610000

Acceder

Documento

Clave

(Año a Consultar)

Ingresar

[Olvidó su Contraseña?](#)

Información Importante

Realice transacciones por Internet desde sitios seguros, preferiblemente utilice el computador personal de su casa u oficina.  
Asegúrese de cerrar su sesión antes de retirarse de cualquier medio donde requiera digitar su clave.  
Cambie periódicamente su clave, especialmente si ha utilizado un sitio público.

**NOTA:** Recomendamos cambiar la clave por una que sea de fácil recordación para no bloquear el sistema.

- 4.** Usted podrá ver un listado de todos los estados de cuenta y las facturas disponibles. Para ver alguno de los documentos solo basta con dar clic en el símbolo de PDF, ubicado en la parte derecha de la pantalla.

The image shows two screenshots of a web application interface. The top screenshot displays a search and filter section with a dropdown menu set to '50 registros' and a search box. Below this is a table with a single column header 'Fecha'. Two rows are visible: 'Mes: Febrero - Inmueble:' and 'Mes: Enero - Inmueble:'. Each row has a PDF icon on the right. At the bottom, it says 'Mostrando registros del 1 al 2 de un total de 2 registros' and has navigation buttons 'Anterior', '1', and 'Siguiete'.

The bottom screenshot is titled 'Facturas Disponibles' in a red header. It has the same search and filter section. The table has four columns: 'Fecha', 'Inmueble', 'Factura', and 'Dirección'. Two rows are visible: '01 de febrero de 2020' and '01 de enero de 2020'. Each row has a PDF icon on the right. At the bottom, it says 'Mostrando registros del 1 al 2 de un total de 2 registros' and has navigation buttons 'Anterior', '1', and 'Siguiete'.

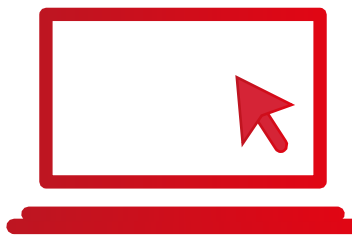

# ESTADO DE CUENTA ONLINE

**¿Mas preguntas?**

Llámanos al:



**661 0000**  
**300 912 1380**

**[jminmobiliaria.co](http://jminmobiliaria.co)**

El nombre con más propiedad en finca raíz

# DIRECTORIO TELEFÓNICO

## Departamento financiero:

Contabilidad	Ext. 126
Cartera	Ext. 122
Tesorería	Ext. 121
Administraciones	Ext. 123
Nómina	Ext. 128

## Departamento Arrendamientos:

Arrendamientos Sur	Ext. 120 - 202
Arrendamientos Norte y Oeste	Ext. 118 - 114
Captación Sur	Ext. 145
Captación Norte	Ext. 115
Desocupaciones	Ext. 169
Reparaciones	Ext. 119
Asistente arrendamientos	Ext. 159

## Departamento Proyectos

Sur:	318 324 0359 - 315 228 9839
Oeste:	318 340 3734
Jamundí:	318 358 7751

## Departamento Venta de Inmuebles:

Zona norte	317 438 9343 - 316 253 6464
Zona sur	300 601 5778 - 317 654 8054
Zona oeste	315 339 6536 - 315 217 4380